

**Amplasament
studiat**

Clasa de importanta: II
Categoria de importanta: B
Grad de rezistenta la foc: II

VERIFICATOR	INGINIER	REFERAT NR./DATA	
S.C. COMPASSARCH SRL	37408549	Beneficiar	Proiect nr.
NUME	SEMNATURA	CONSILIUL JUDETEAN ARGES	128 / 2020
SEF PROIECT ARHITECTURA	arh. Mihai Grajdeanu	Titlu proiect:	Faza
PROIECTAT	arh. Mihai Grajdeanu	EXTINDERE, MODERNIZARE SI DOTARE	D.T.A.C.
DESENAT	arh. Mihai Grajdeanu	SPATII DE URGENTA SPITALUL DE PEDIATRIE	Format
		PITESTI	A4
		Amplasament:	Plansa
		str. Dacia, nr. 1, mun. Pitesti, jud. Arges	A0
		Titlu plansei:	
		PLAN DE INCADRARE IN ZONA	

DOCUMENTUL/DESENUL REPREZINTA PROPRIETATE INTELLECTUALA A COMPANIEI S.C. COMPASSARCH SRL
TRANSMITEREA SAU REPRODUCEREA INTEGRALA SAU PARTIALA, FARA APROBAREA SCRISA A COMPANIEI S.C. COMPASSARCH SRL SE SANCTIONEAZA CONFORM LEGII NR.8/1996

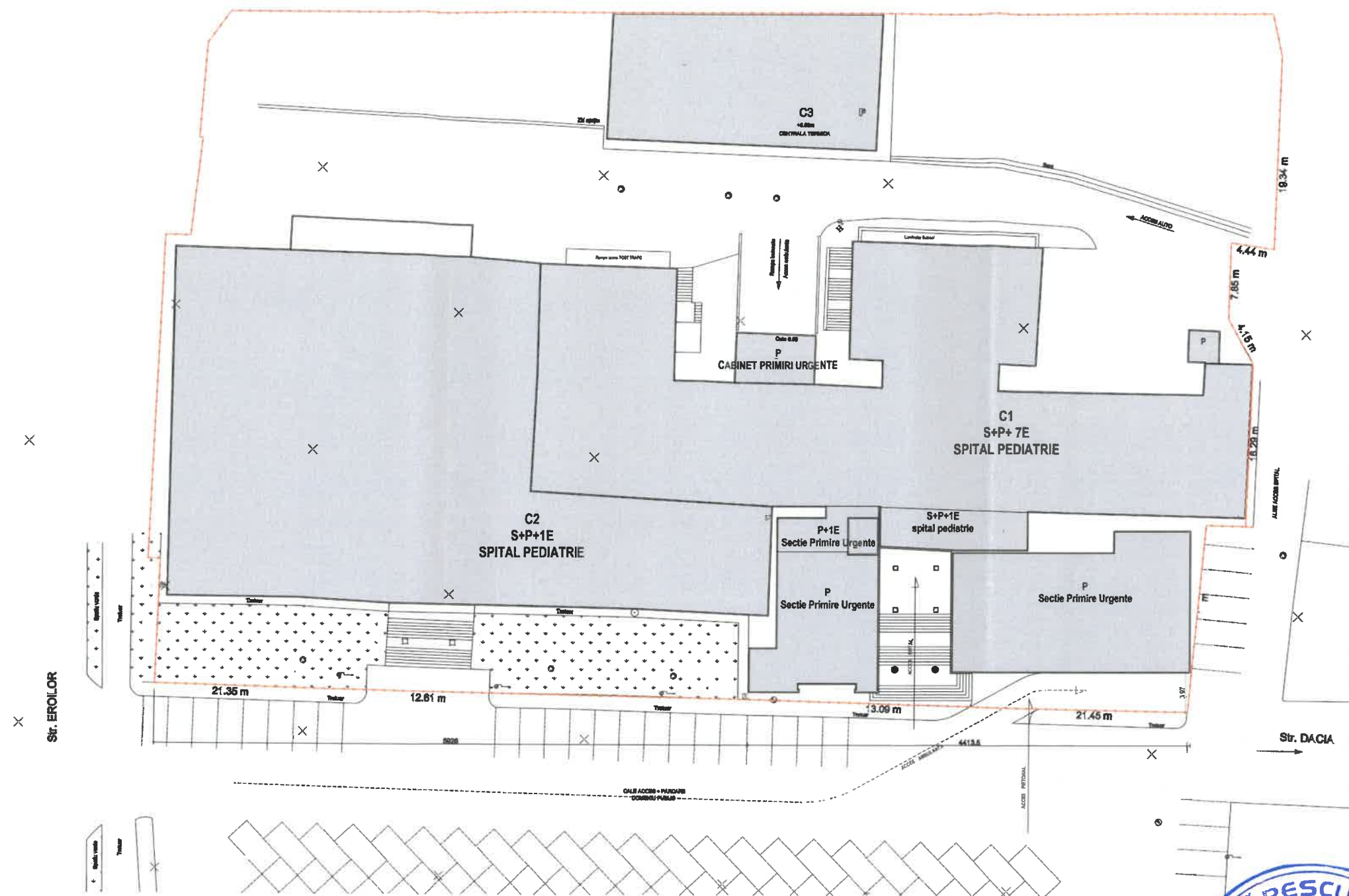

LEGENDA

SUPRAFATA TEREN MASURATA = 8 207.00 mp

- Limita de proprietate
- Construtii existente
- Parcaje existente
- Ax drum
- Spatii verzi

Sconstr existenta= 3983,00 mp

Sdesf existenta= 17432,00 mp

POT existent - 48.53 %

CUT existent - 2.12

Clasa de importanta: II
Categoria de importanta: B
Grad de rezistenta la foc: II

VERIFICATOR	CEPINTA A	REFERAT NR./DATA	
	S.C. COMPASSARCH S.R.L. CUI 37408549	Beneficiar	CONSILIUL JUDETEAN ARGES
	NUME	Titlu proiect:	EXTINDERE, MODERNIZARE SI DOTARE SPATII DE URGENTA SPITALUL DE PEDIATRIE PITESTI
SEF PROIECT ARHITECTURA	arh. Mihai Grajdeanu	Amplasament:	str. Dacia, nr. 1, mun. Pitesti, jud. Arges
PROIECTAT	arh. Mihai Grajdeanu	Titlul plansei:	SITUATIE EXISTENTA PLAN DE SITUATIE
DESENAT	arh. Mihai Grajdeanu		

DOCUMENTUL DESENUL REPREZINTA PROPRIETATE INTELLECTUALA A COMPANIEI S.C. COMPASSARCH S.R.L. TRANSMITEREA SAU REPRODUCEREA INTEGRALA SAU PARTIALA, FARA APROBAREA SCRISA A COMPANIEI S.C. COMPASSARCH S.R.L. SE SANCTIONEAZA CONFORM LEGII NR. 8/1996

107

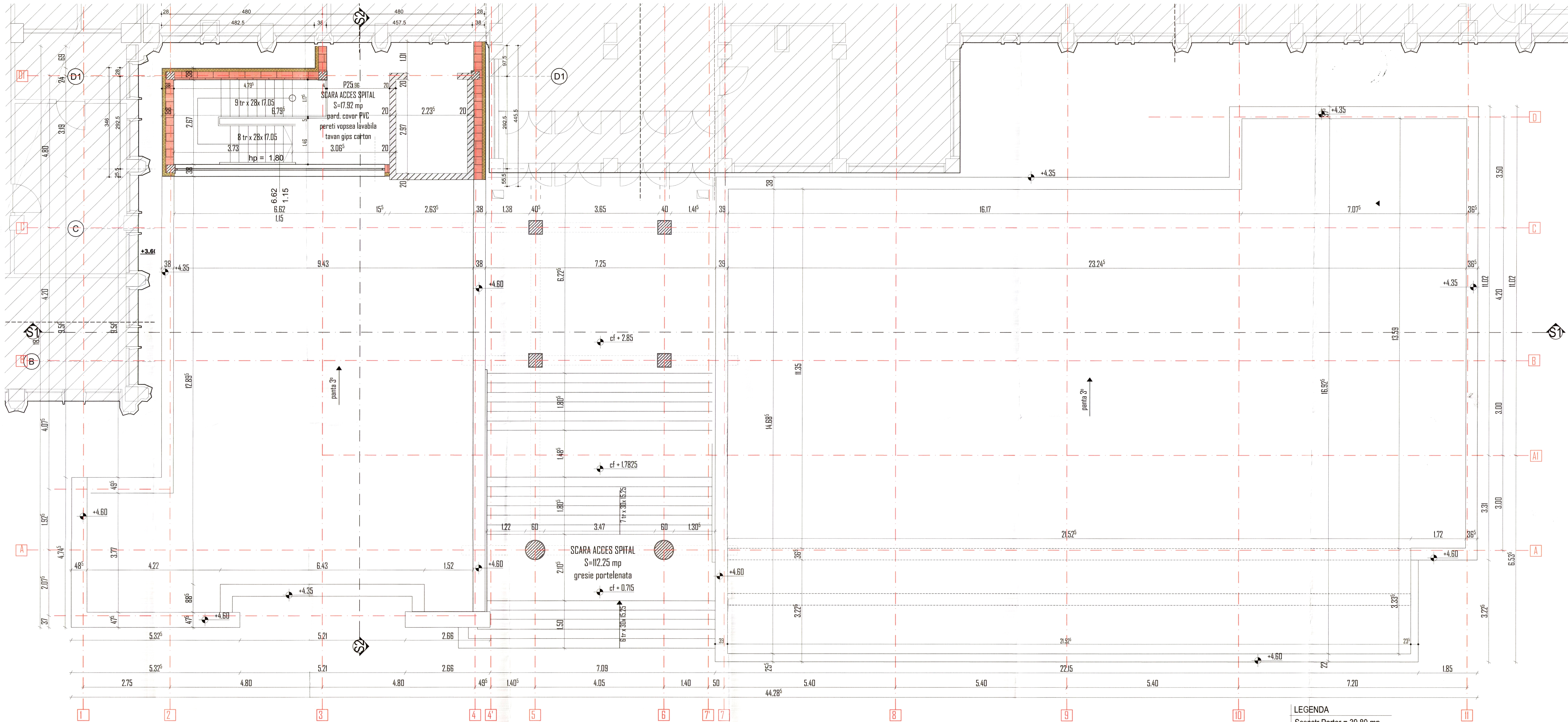

LEGENDA

Sconstr Parter = 39,80 mp
Sutila Parter = 450,74 mp
S desf = 590,96 mp

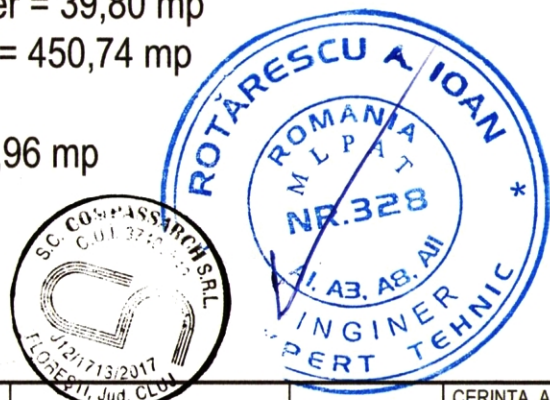

VERIFICATOR	CERINTA A	REFERAT NR./DATA
S.C. COMPASSARCH S.R.L.	CUI 37408549 J1217132017	Beneficiar: CONSILIUL JUDETEAN ARGES
NUME	SEMNATURA	Scara
SEF PROIECT ARHITECTURA	arh. Mihai Grădăreanu	Titlu proiect: EXTINDERE, MODERNIZARE SI DOTARE SPATIUL DE URGENTA SPITALULUI DE PEDIATRIE PITESTI
PROIECTAT	arh. Mihai Grădăreanu	Amplasament: str. Docia nr. 1, mun. Pitesti, jud. Arges
DESEINAT	arh. Mihai Grădăreanu	Data: 2020
PROIECTAREA SI CONSTRUCIA	PROIECTAREA SI CONSTRUCIA	SITUATIE EXISTENTA PLAN INVELTOARE

Clasa de importanta: II
Categorie de importanta: B
Grad de rezistenta la foc: II

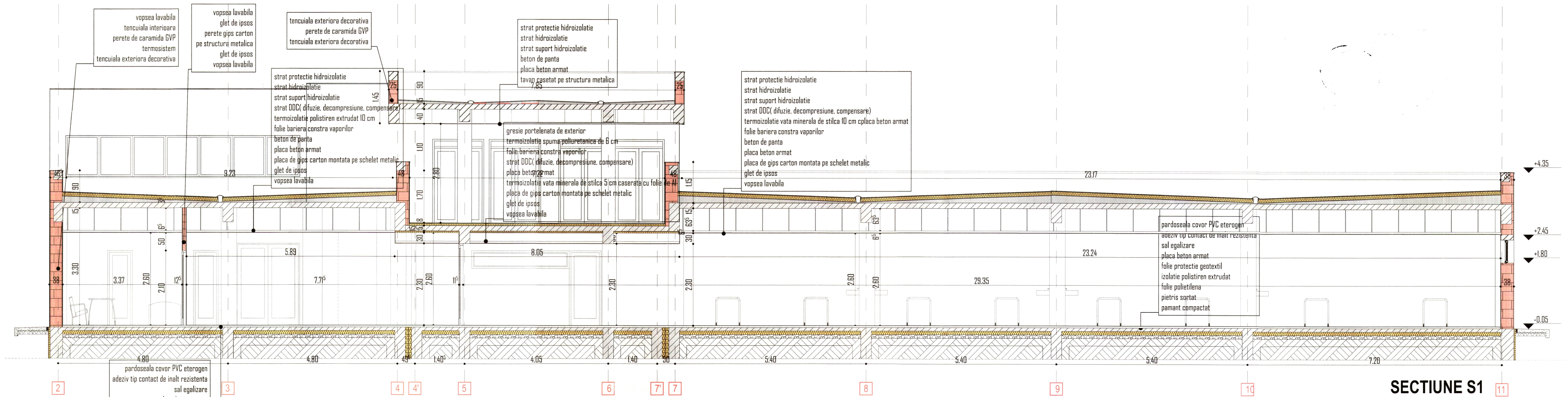

SECTIUNE S1

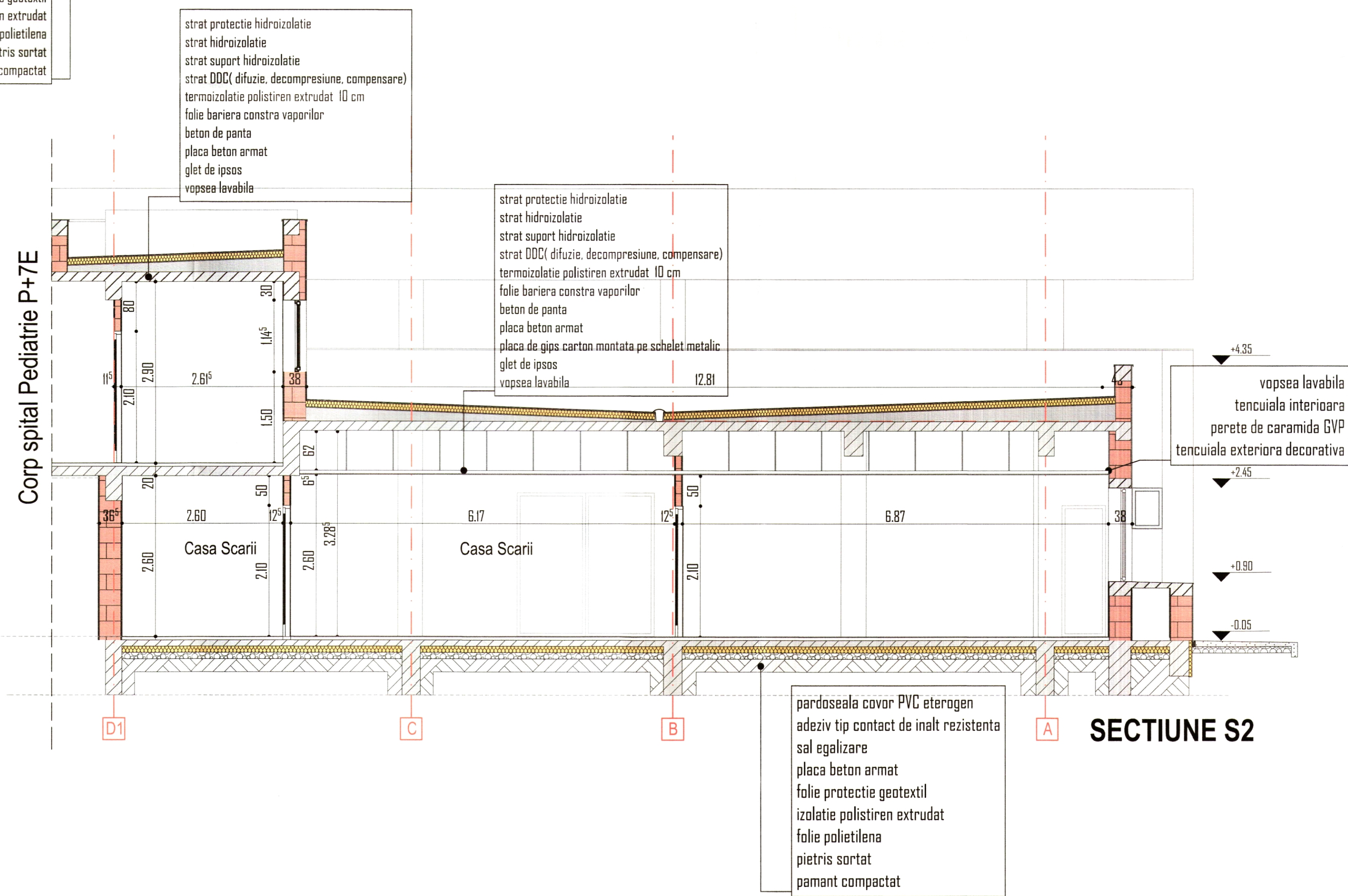

SECTIUNE S2



VERIFICATOR	CERINTA A	REFERAT NR./DATA	Proiect nr.
S.C. COMPASSARCH S.R.L.	CUI: 37408549	Beneficiar: CONSILIUL JUDEȚEAN ARGEȘ	128 / 2020
NUME	Scara	Titlu proiect: EXTINDERE, MODERNIZARE ȘI DOTARE SPAȚIUL DE URGENȚĂ AL SPITALULUI DE PEDIATRIE PITEȘTI	Faza D.T.A.C.
SEF PROIECT ARHITECTURA	arh. Mihai Grădleanu	Amplasament: str. Dacia, nr. 1, mun. Pitești, jud. Argeș	Format A1+
PROIECTAT	arh. Mihai Grădleanu	Titlu planșă: SITUATIE EXISTENTA	Planșă Existenta A03
DESENAT	arh. Mihai Grădleanu		

Clasa de importanță: II
Categorie de importanță: B
Grad de rezistență la foc: II

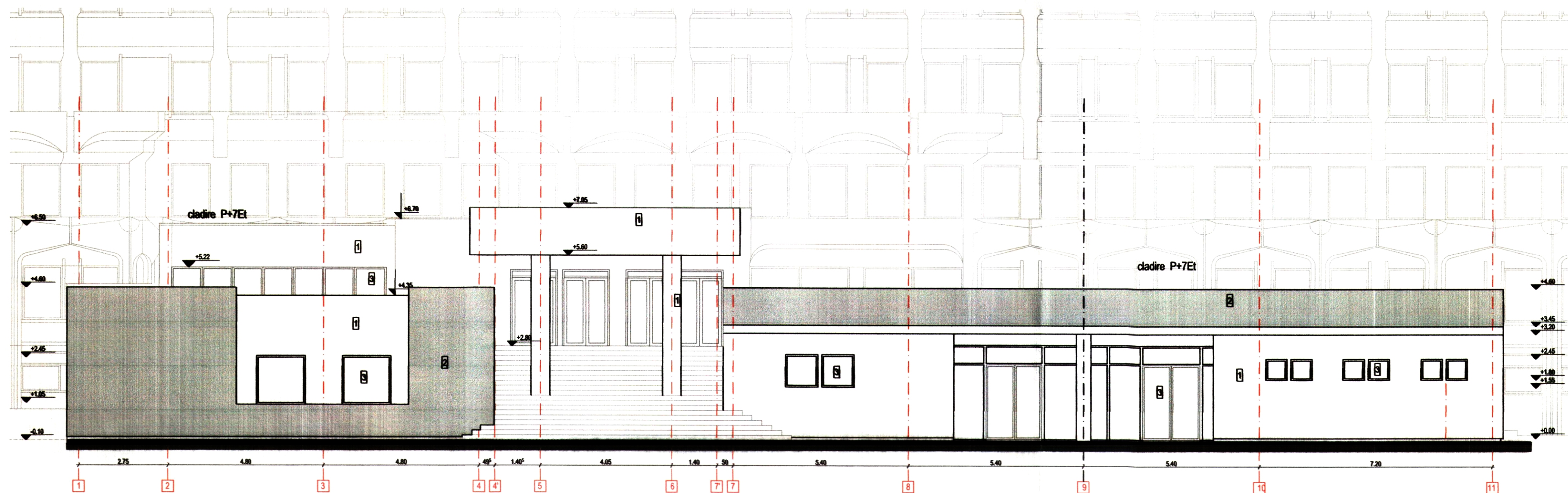

LEGENDA

- 1 Tencuiala decorativa de culoare alba
- 2 Tencuiala decorativa de culoare gri
- 3 Tamplarie din Al cu geam termoizolant



Clasa de importanta: II
Categorie de importanta: B
Grad de rezistenta la foc: II

VERIFICATOR	CERINTA A		REFERAT NR./DATA	
	S.C. COMPASSARCH S.R.L. CUI 37408549 J12/1713/2017		Beneficiar	CONSILIUL JUDETEAN ARGES
	NUME		Titlu proiect	EXTINDERE, MODERNIZARE SI DOTARE SPATII DE URGENTA SPITALUL DE PEDIATRIE PITESTI
SEF PROIECT ARHITECTURA	arh. Mihai Grajdeanu	Scara 1:100	Amplasament	str. Dacia, nr. 1, mun. Pitesti, jud. Arges
PROIECTAT	arh. Mihai Grajdeanu	Data 2020	Titlu plansei	SITUATIE EXISTENTA FATADA PRINCIPALA
DESENAT	arh. Mihai Grajdeanu			

DOCUMENTUL DESENUL REPREZINTA PROPRIETATE INTELLECTUALA A COMPANIEI S.C. COMPASSARCH S.R.L. TRANSMITEREA SAU REPRODUCEREA INTEGRALA SAU PARTIALA, FARA APROBAREA SCRISA A COMPANIEI S.C. COMPASSARCH S.R.L. SE SANCTIONEAZA CONFORM LEGII NR. 8/1996

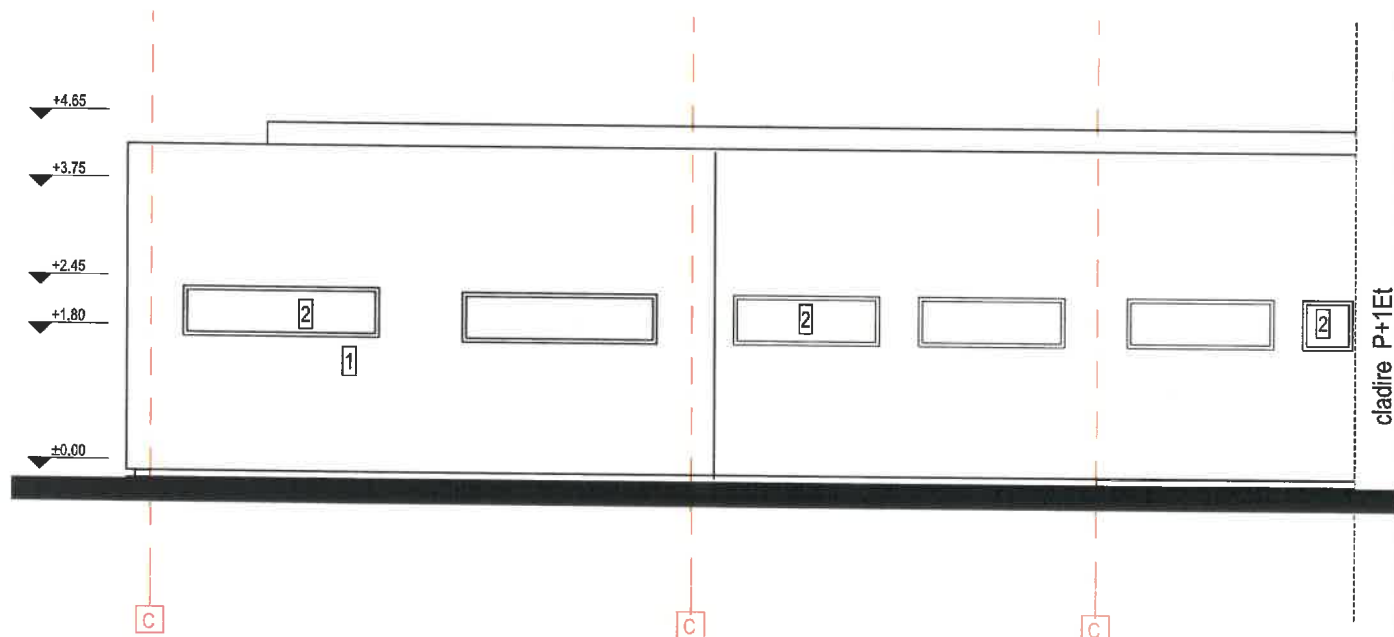

LEGENDA

- 1 Tencuiala decorativa de culoare alba
- 2 Tamplarie din Al cu geam termoizolant

Clasa de importanta: II
 Categoria de importanta: B
 Grad de rezistenta la foc: II



VERIFICATOR		CERINTA A	REFERAT NR./DATA	
	S.C. COMPASSARCH S.R.L.	CUI 37408549 J12/1713/2017	Beneficiar	Proiect nr.
			CONSILIUL JUDETEAN ARGES	128 / 2020
NUME	SEMNATURA	Scara	Titlu proiect:	Faza
arh. Mihai Grajdeanu		1:100	EXTINDERE, MODERNIZARE SI DOTARE SPATII DE URGENTA SPITALUL DE PEDIATRIE PITESTI	D.T.A.C.
SEF PROIECT ARHITECTURA	arh. Mihai Grajdeanu		Amplasament:	Format
			str. Dacia, nr. 1, mun. Pitesti, Jud. Arges	A4
PROIECTAT	arh. Mihai Grajdeanu	Data	Titlu plansei:	Plansa
DESENAT	arh. Mihai Grajdeanu	2020	SITUATIE EXISTENTA FATADA POSTERIOARA	Existenta A05

DOCUMENTUL DESENUL REPREZINTA PROPRIETATE INTELECTUALA A COMPANIEI S.C. COMPASSARCH S.R.L.
 TRANSMITEREA SAU REPRODUCEREA INTEGRALA SAU PARTIALA, FARA APROBAREA SCRISA A COMPANIEI S.C. COMPASSARCH S.R.L. SE SANCTIONEAZA CONFORM LEGII NR. 8/1996

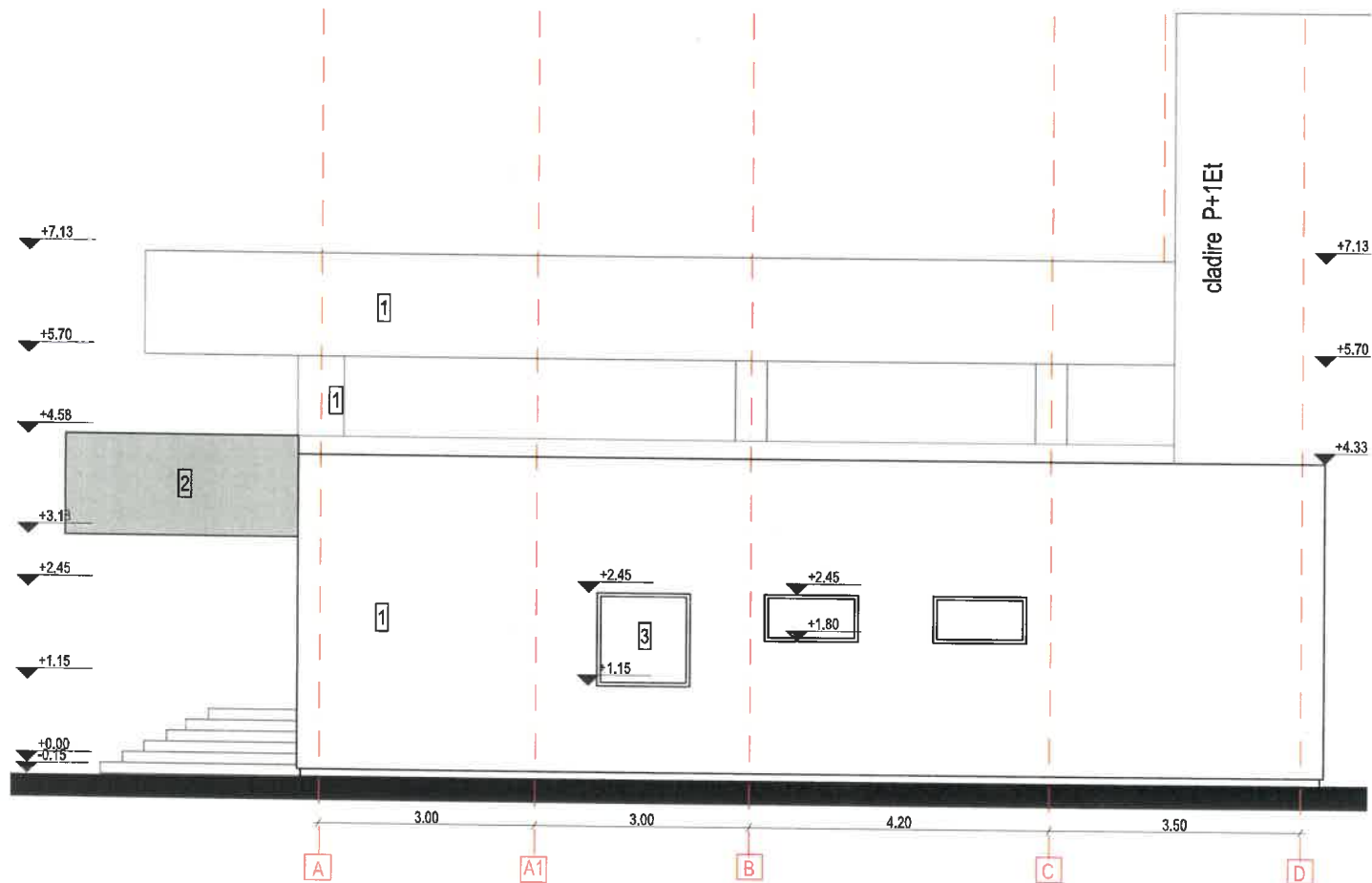

Clasa de importanta: II
Categoria de importanta: B
Grad de rezistenta la foc: II

LEGENDA

- 1 Tencuiala decorativa de culoare alba
- 2 Tencuiala decorativa de culoare gri
- 3 Tamplarie din Al cu geam termoizolant



VERIFICATOR	CERINTA A		REFERAT NR./DATA	
	S.C. COMPASSARCH S.R.L. CUI 37408549 J12/1713/2017		Beneficiar	Proiect nr.
	ORDINUL ARHITECTILOR DIN ROMANIA 6014		CONSILIUL JUDETEAN ARGES	128 / 2020
NUME	arh. Mihai Grajdeanu	SEMNATURA	Scara	Faza
			1:100	D.T.A.C.
PROIECTAT	arh. Mihai Grajdeanu		Titlu proiect:	EXTINDERE, MODERNIZARE SI DOTARE SPATII DE URGENTA SPITALUL DE PEDIATRIE PITESTI
DESENAT	arh. Mihai Grajdeanu		Amplasament:	str. Dacia, nr. 1, mun. Pitesti, jud. Arges
			Titlu plansei:	SITUATIE EXISTENTA FATADA LATERALA DREAPTA
			Data	Format
			2020	A4
				Plansa
				Existenta A06

DOCUMENTUL/DESENUL REPREZINTA PROPRIETATE INTELLECTUALA A COMPANIEI S.C. COMPASSARCH S.R.L.
TRANSMITEREA SAU REPRODUCEREA INTEGRALA SAU PARTIALA, FARA APROBAREA SCRISA A COMPANIEI S.C. COMPASSARCH S.R.L. SE SANCTIONEAZA CONFORM LEGII NR. 8/1996

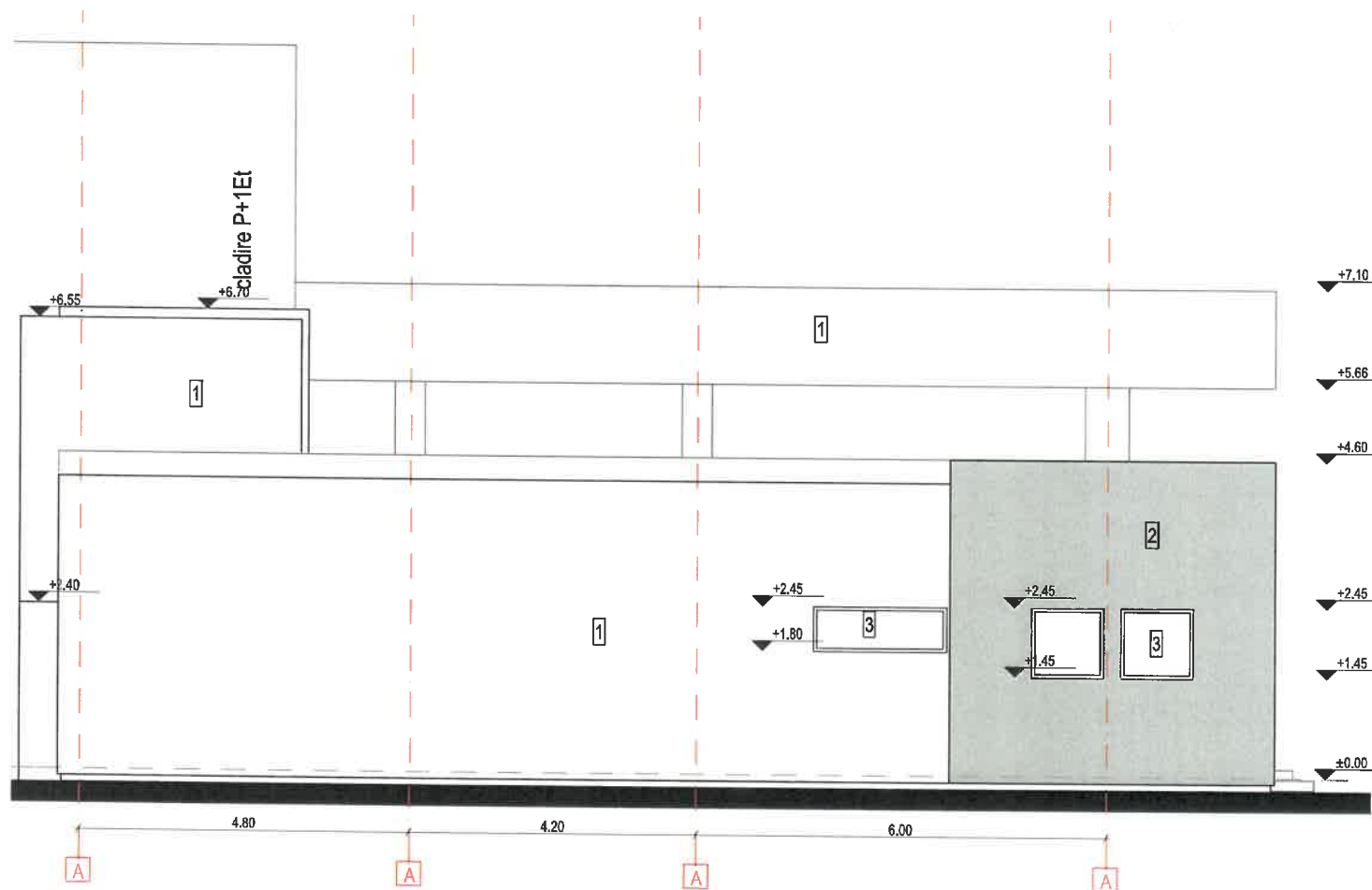

Clasa de importanta: II
Categoria de importanta: B
Grad de rezistenta la foc: II

LEGENDA

- 1 Tencuiala decorativa de culoare alba
- 2 Tencuiala decorativa de culoare gri
- 3 Tamplarie din Al cu geam termoizolant



VERIFICATOR	CERINTA A		REFERAT NR./DATA	
	S.C. COMPASSARCH S.R.L. CUI 37408549 J12/1713/2017		Beneficiar	Proiect nr.
			CONSILIUL JUDETEAN ARGES	128 / 2020
SEF PROIECT ARHITECTURA	NUME	arh. Mihai Grajdeanu	Titlu proiect:	EXTINDERE, MODERNIZARE SI DOTARE SPATII DE URGENTA SPITALUL DE PEDIATRIE PITESTI
PROIECTAT	arh. Mihai Grajdeanu		Amplasament:	str. Dacia, nr. 1, mun. Pitesti, jud. Arges
DESENAT	arh. Mihai Grajdeanu		Titlu plansei:	SITUATIE EXISTENTA FATADA LATERALA STANGA
				Format A4
				Plansa Existenta A07

DOCUMENTUL/DESENUL REPREZINTA PROPRIETATE INTELLECTUALA A COMPANIEI S.C. COMPASSARCH S.R.L.
TRANSMITEREA SAU REPRODUCEREA INTEGRALA SAU PARTIALA, FARA APROBAREA SCRISA A COMPANIEI S.C. COMPASSARCH S.R.L. SE SANCTIONEAZA CONFORM LEGII NR 8/1996

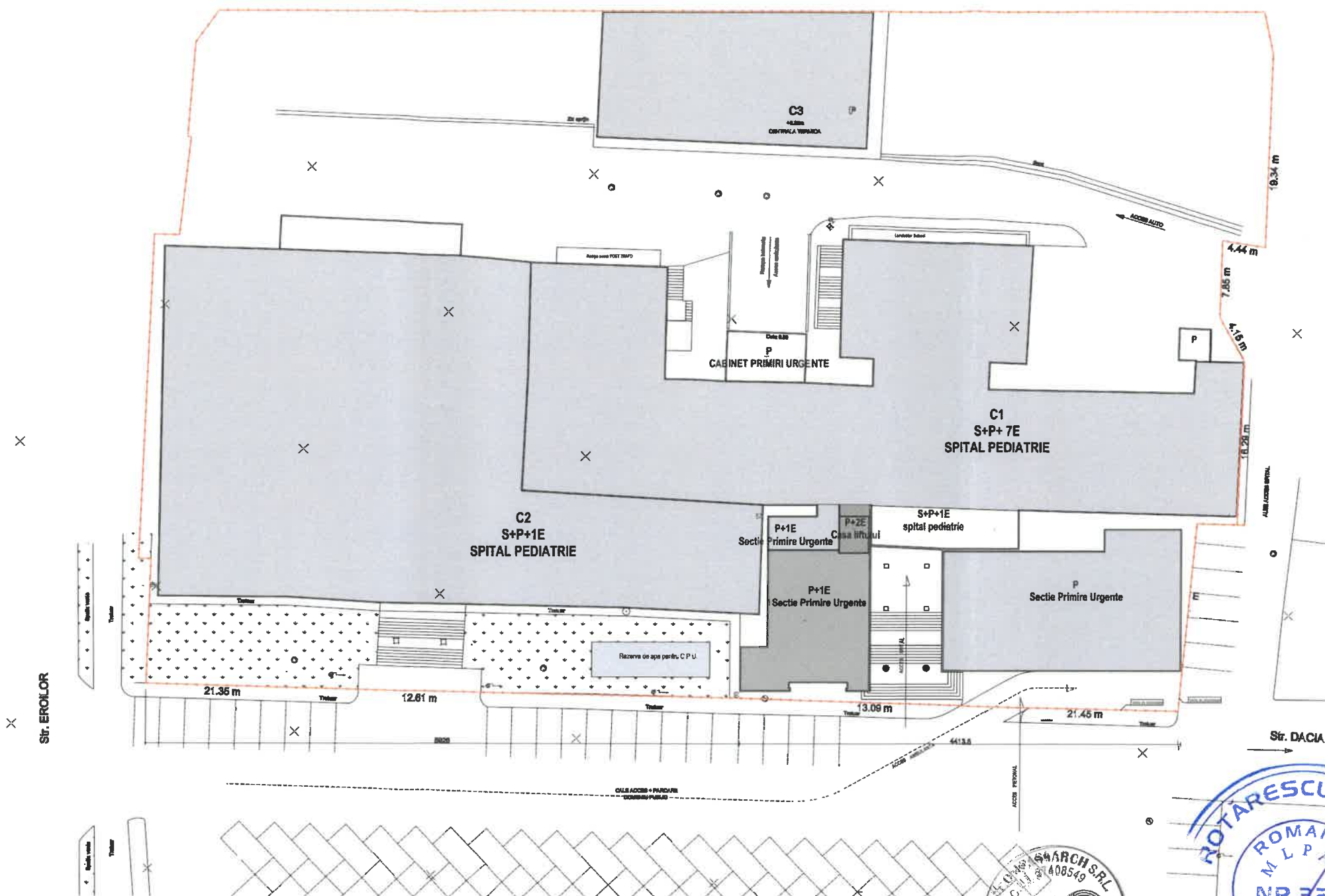

LEGENDA

SUPRAFATA TEREN MASURATA = 8 207,00 mp

- Limita de proprietate
- Construtii existente
- Suprafata construita propusa
- Parcaje existente
- Ax drum
- Spatii verzi

Sconstr existenta= 3 983,00 mp

Sdesf existenta= 17 432,00 mp

POT existent - 48,53 %

CUT existent - 2,12

Sconstr propusa etaj 1 = 150,95 mp

Sconstr propusa etaj 2= 12,80 mp

Sdesf propusa etaj 1+etaj 2= 163,75 mp

Sconstr Rezultata= 3 983,00 mp

Sdesf Rezultata= 17 595,75 mp

POT propus - 48,53 %

CUT propus - 2,14

Clasa de importanta: II
Categoría de importanta: B
Grad de rezistenta la foc: II

VERIFICATOR	CERINTA A	REFERAT NR./DATA	Proiect nr.
S.C. COMPASSARCH S.R.L. CUI 37408549 112/1713/2017		Beneficiar	CONSILIUL JUDETEAN ARGES
NUME	Scara	Titlu proiect:	EXTINDERE, MODERNIZARE SI DOTARE SPATII DE URGENTA SPITALUL DE PEDIATRIE PITESTI
SEF PROIECT ARHITECTURA	1:500	Amplasament:	str. Dacia, nr. 1, mun. Pitesti, jud. Arges
PROIECTAT	arh. Mihai Grajdeanu	Titlu plansei:	SITUATIE PROPUSA PLAN DE SITUATIE
DESENAT	arh. Mihai Grajdeanu		Format A3
			Plansa Propus A00

DOCUMENTUL/DESENUL REPREZINTA PROPRIETATE INTELLECTUALA A COMPANIEI S.C. COMPASSARCH S.R.L.
TRANSMITEREA SAU REPRODUCEREA INTEGRALA SAU PARTIALA, FARA APROBAREA SCRISA A COMPANIEI S.C. COMPASSARCH S.R.L. SE SANCTIONEAZA CONFORM LEGII NR. 8/1996